Периодические автоматические суммирующие весы ABS-XL
Станция наполнения больших пакетов
Весы буферного типа для стальных рулонов
Весы для стали буферного типа
Модульные автомобильные весы
Весы С-образной формы для рулонной стали
Весы для готовой стали
Весы для стальных заготовок подвесного типа
Переодические автоматические суммирующие весы
Электронные весы для домашнего скота
Передвижная система дозирования с управлением
Весы для упаковки с заданным весом серии LCS
Стеллажные весы
Статические железнодорожные весы типа GCS

* В данной брошюре содержится краткая информация о некоторых продуктах компании.

Add: NO. 147 YINGXIONGSHAN ROAD, JINAN, CHINA
TEL: 86 531 82971354 FAX: 86 531 82971352
Website: www.goldbell.com
Email: goldbell@jinzhong.com.cn

ABS-XL Периодические автоматические суммирующие весы

Резюме:

Компания Shandong Jinzhong является производителем автоматических весов с периодическим суммированием (бункерные весы). Наша компания применяет передовые технологии для производства продукта. Автоматические весы с периодическим суммированием ABS-XL обладают характеристиками высокой точности, стабильной производительности и надежной работы, подходят для коммерческого расчета и контроля взвешивания в процессе производства. Это это лучшее оборудование для взвешивания сыпучих товаров с высокой точностью на складах, в портах и т.д. Автоматические весы с прерывистым суммированием серии ABS-XL состоят из загрузочного бункера, весового бункера, опорной рамы, пневматической системы, контроллера взвешивания и блока управления.

Основные области применения:

Весы такого типа подходят для взвешивания сухих и сыпучих сыпучих продуктов в зерновой, металлургической, цементной и химической промышленности.

Тип ABS-XL-	02	03	04	06	08	10	12	14	16	18	20
Поток ($м^3$/ч)	200	300	400	600	800	1000	1200	1400	1600	1800	2000
Производитель-ность (т/ч)	150	225	300	450	600	750	900	1050	1200	1350	1500
Max емкость (кг)	800	1200	1500	2500	3500	4000	5000	7500	10000	12000	15000
Деление (кг)	0.5	1	1	2	2	2	2	5	5	10	10
Min емкость (кг)	300	500	600	1000	1500	1600	2000	3000	4000	5000	6000
Min общая нагрузка (кг)	500	1000	1000	2000	2000	2000	2000	5000	5000	10000	10000
Итоговое деление (кг)	0.5	1	1	2	2	5	5	5	5	10	10
Количество ворот	1	1	1	2	2	2	2	2	2	2	2
Низкий уровень накопительного бункера ($м^3$)	1.5	2.6	3.0	5.0	7.5	9.0	11.4	15.9	20.5	27.7	35.1
Высокий уровень разгрузочного бункера ($м^3$)	0.75	1.3	1.5	2.5	3.8	4.5	5.7	7.9	10.2	13.9	17.6
Расход воздуха за один цикл (л/с)	43	43	67	150	150	189	189	243	243	243	243
Расход воздуха ($м^3$/ч)	19.5	16.5	29	59.1	50.5	68.7	62.7	67.6	60.4	53.1	45.9
Диапазон датчика веса (т)	0.5	1	1	2	2	5	5	5	5	10	10

Add: NO. 147 YINGXIONGSHAN ROAD, JINAN, CHINA
TEL: 86 531 82971354 FAX: 86 531 82971352
Website: www.goldbell.com
Email: goldbell@jinzhong.com.cn

Станция наполнения больших пакетов

Резюме：

Подходит для взвешивания материалов в таких отраслях промышленности, как кормопроизводство, металлургия, химическая промышленность, производство строительных материалов, цветных металлов и в портах.

Основные области применения:

Станции наполнения больших пакетов серии LCS-DL представляют собой разновидность автоматических весов для наполнения, которые разделяют сыпучий сыпучий материал на более мелкие партии одинакового веса в соответствии с заданным программным весом и фасуют их в пакеты. Их можно разделить на следующие два типа в зависимости от способа наполнения – **платформенного типа:** подходит для размещения пакета на платформе для наполнения материалом, материал можно плотно отвибрировать в процессе наполнения; **подвесного типа:** подходит для наполнения материала более крупными фракциями, который не нуждается в сильной вибрации в процессе наполнения.

Характеристики:

- Высокая автоматизация;
- Различные интерфейсы;
- Функция проверки сбоев;
- Функции настройки веса, хранения и пересмотра;
- Функция установки ноля и функция автоматического отслеживания ноля;
- Благодаря двухуровневой скорости наполнения, вес является точным и надежным;
- Различные функции, такие как выдувание пакета, удаление пыли и вибрация.

Технические характеристики:

Тип	LCS-500-DL	LCS-1000-DL	LCS-2000-DL
Max вместимость（кг）	500	1000	2000
Min вместимость（кг）	200	500	1000
Деление（кг）	0.2	0.5	1
Скорость заполнения (бункер/час)	20-40		
Точность	OIML R61 X（0.2）		

Add: NO. 147 YINGXIONGSHAN ROAD, JINAN, CHINA
TEL: 86 531 82971354 FAX: 86 531 82971352
Website: www.goldbell.com
Email: goldbell@jinzhong.com.cn

Весы буферного типа для стальных рулонов

Обзор продукта

В нем используется двойная конструкция платформы, платформа имеет V-образный канал, а между платформами используются буферные компоненты, которые могут поглощать энергию удара стального рулона во время взвешивания и уменьшать силу удара, создаваемую датчиком нагрузки.

Применение продукта

Его можно широко использовать в таких областях, как горячая и холодная прокатка стального рулона.

Выгодная особенность

В нем используется конструкция с двойной платформой, поверхность канала V-образной формы снабжена съемной защитной пластиной, а платформа стабильна и надежна;

Буферные компоненты поглощают энергию удара и продлевают срок службы тензодатчика; Буферные компоненты являются дополнительными, а высокотемпературные конфигурации - необязательными; Буферные компоненты используют подходящее усилие предварительной затяжки и сокращают время стабилизации взвешивания;

Рама весов имеет отличную конструкцию, рациональный предел для быстрого и надежного взвешивания.

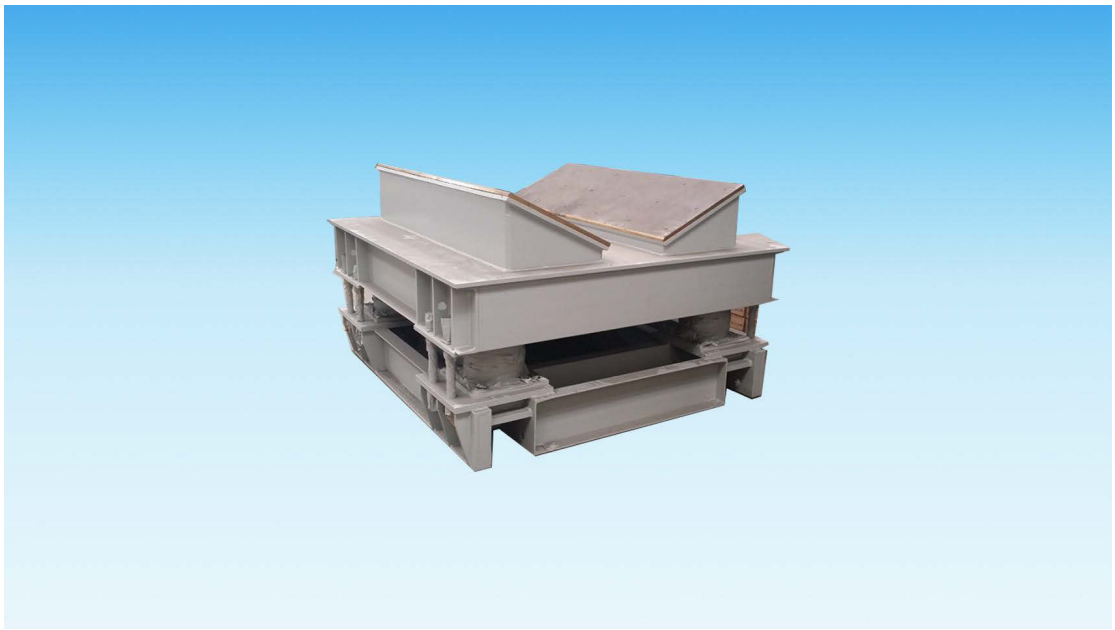

Соответствующие продукты:

Тензодатчик BM-LS

Весовой индикатор XK3102

Весовой индикатор XK3105/C

Распределительная коробка JXHP

Большой дисплей DX562/106

Технические характеристики

Настройка в соответствии со спецификациями стального рулона пользователя.

Add: NO. 147 YINGXIONGSHAN ROAD, JINAN, CHINA
TEL: 86 531 82971354 FAX: 86 531 82971352
Website: www.goldbell.com
Email: goldbell@jinzhong.com.cn

Весы для стали буферного типа

Обзор продукта

В нем используется конструкция с двойной платформой, а между платформами используются буферные компоненты, которые могут поглощать энергию удара груза во время взвешивания и уменьшать силу удара, создаваемую датчиком нагрузки.

Применение продукта

Его можно широко использовать в таких отраслях промышленности, как металлургия, производство строительных материалов, хранение, транспортировка и докование, а также в областях, где для транспортировки груза используются краны и вилы, и которые оказывают большое влияние на платформу.

Выгодная особенность

Конструкция с двойной платформой, эффективные буферные компоненты, высокая ударопрочность;

Буферные компоненты поглощают энергию удара и продлевают срок службы тензодатчика;

Буферные компоненты являются дополнительными, а высокотемпературные конфигурации - необязательными;

Буферные компоненты используют подходящее усилие предварительной затяжки и сокращают время стабилизации взвешивания; Рама весов имеет отличную конструкцию, рациональный предел для быстрого и надежного взвешивания.

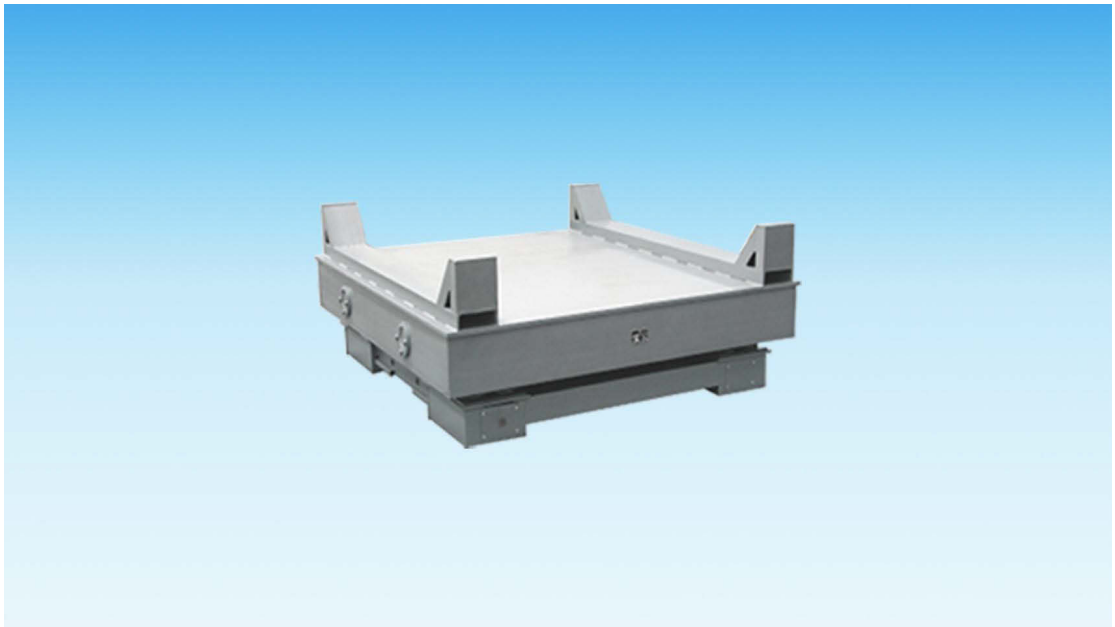

Соответствующие продукты:

Датчик веса BM-LS

Датчик веса L-BS-A

Весовой индикатор XK3102

Весовой индикатор XK3105/C

Распределительная коробка JXHP

Большой дисплей DX562/106

Add: NO. 147 YINGXIONGSHAN ROAD, JINAN, CHINA
TEL: 86 531 82971354 FAX: 86 531 82971352
Website: www.goldbell.com
Email: goldbell@jinzhong.com.cn

Характеристики

Тип	Размер платформы (м×м)	Max вместимость (т)	Деление (кг)	Точность измерений
FSG-1-GC	1.2×1.2	1	0.5	GB/T7723-2008 Средняя степень точности (III)
	1.5X1.5			
	1.5X2.0			
	2.0X2.0			
FSG-2-GC	1.2×1.2	2	1	
	1.5X1.5			
	1.5X2.0			
	2.0X2.0			
FSG-3-GC	1.2×1.2	3	1	
	1.5X1.5			
	1.5X2.0			
	2.0X2.0			
FSG-5-GC	1.5×1.5	5	2	
	2.0×2.0			
FSG-10-GC	1.5X3.0	10	5	
	2.0X4.0			
	2.5X5.0			
	2.5X6.0			
FSG-15-GC	1.5X3.0	15	5	
	2.0X4.0			
	2.5X5.0			
	2.5X6.0			
FSG-20-GC	2.5X6.0	20	10	
	3.0X7.0			
FSG-30-GC	2.5X6.0	30	10	
	3.0X7.0			
FSG-40-GC	2.5X2.5	40	20	
	2.5X5.5			
	2.5X7.0			
	2.5X8.0			
	3.0X3.0			
	3.0X5.0			
	3.0X6.0			
FSG-50-GC	2.5X2.5	50	20	
	2.5X5.5			
	2.5X7.0			
	2.5X8.0			
	3.0X3.0			
	3.0X5.0			
	3.0X6.0			
FSG-80/100-GC	2.5 X8	80/100	50	
	3.5 X10			

Электронные автомобильные весы с комбинированной модульностью

Особенность:
Модуль платформы прост и удобен для контейнерной транспортировки.

Основное применение:
Могут широко использоваться в различных отраслях народного хозяйства, а также для взвешивания грузов на грузовых автомобилях.

Функциональные характеристики:
Электронные весы для грузовых автомобилей с комбинированной модульностьюиспользуют каркасную конструкцию, обладают высокой общей жесткостьюи высокой устойчивостью к кручению. Модуль платформы прост и удобен для контейнерной транспортировки. Он может формировать систему взвешивания вместе с высокоточным тензодатчиком поперечной балки или тензодатчиком колонного типа и индикатором взвешивания с отличной производительностью, богатыми функциями и множеством интерфейсов.

Его отличительными чертами являются высокая точность, хорошая надежность, высокий интеллект, высокая адаптивность и удобная установка, регулировка и техническое обслуживание.

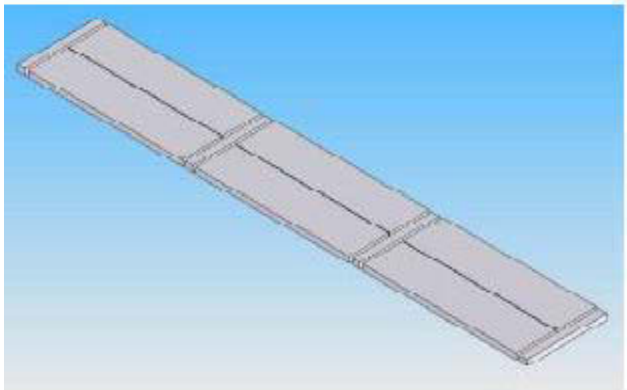

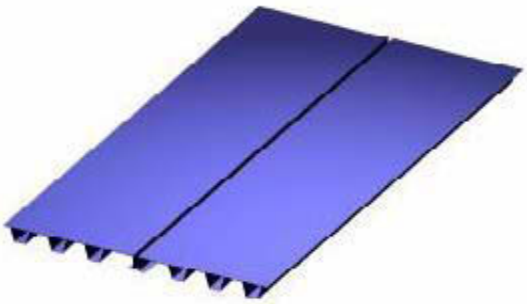

Основная функция:

- Цифровой дисплей для отображения веса брутто, веса нетто, тары
- Дисплей для динамического отображения, при меньшей нагрузке и при перегрузке
- Цифровой фильтр, автоматическое отслеживание в реальном масштабе

Характеристика структуры:

- Комбинированный тип
- Простой платформенный модуль
- Подходит для аналоговых и цифровых тензодатчиков веса
- Сверхпрочная конструкция
- Высокая эффективность в производства

Add: NO. 147 YINGXIONGSHAN ROAD, JINAN, CHINA
TEL: 86 531 82971354 FAX: 86 531 82971352
Website: www.goldbell.com
Email: goldbell@jinzhong.com.cn

- Способность к пакетной обработке
- Удобны для контейнерных перевозок

Технические характеристики:

- Точность: Class III
- Рабочее напряжение питания: 220~ (+22/-33 В); 50±1 Гц
- Относительная влажность: 20 %...90 % RH
- Рабочая температура: -30...+70 ℃

Тип	Размер платфрмы (м)	Max (т)	Дел. (кг)
SCS-30-PJ	3.0×6; 3.0×9; 3.0×12	30	10
SCS-40-PJ	3.0×6; 3.0×9; 3.0×12	40	20
SCS-50-PJ	3.0×12;3.0×15;3.0×16;3.0×18	50	20
SCS-60-PJ	3.0×12;3.0×15;3.0×16;3.0×18	60	20
SCS-80-PJ	3.0×12;3.0×15;3.0×16;3.0×18	80	20

Add: NO. 147 YINGXIONGSHAN ROAD, JINAN, CHINA
TEL: 86 531 82971354 FAX: 86 531 82971352
Website: www.goldbell.com
Email: goldbell@jinzhong.com.cn

Весы С-образной формы для рулонной стали

Обзор продукта

Он использует структуру платформы С-образной формы и не имеет буфера.

Применение продукта

Он может широко использоваться для оперативного взвешивания стальных рулонов на линиях горячей и холодной прокатки стальных рулонов.

Выгодная особенность

В нем используется конструкция платформы С-образной формы, поверхность канала V-образной формы снабжена съемной защитной пластиной, которая защищает поверхность стального рулона;

Отличная конструкция рамы весов, ограничение натяжения стержня, быстрое и надежное взвешивание.

Соответствующие продукты:

Тензодатчик BM-LS

Весовой индикатор XK3102

Весовой индикатор XK3105/C

Распределительная коробка XHP

Большой дисплей DX562/106

Технические характеристики

Настройка в соответствии со спецификациями стального рулона пользователя.

Add: NO. 147 YINGXIONGSHAN ROAD, JINAN, CHINA
TEL: 86 531 82971354 FAX: 86 531 82971352
Website: www.goldbell.com
Email: goldbell@jinzhong.com.cn

Весы для готовой стали

Обзор продукта

В нем используется платформа с V-образной рамой и механизм тяги для подъема платформы и производится статическое взвешиваниес отводом диска от С-образного крюка или стального рулона от кронштейна.

Применение продукта

Его можно широко использовать для онлайн-взвешивания стального диска или стального рулона на сталепрокатном заводе.

Выгодная особенность

Имеет V-образную платформу и обеспечивает стабильное и надежное размещение диска;

Конструкция механизма подъема снятия удобна для технического обслуживания и ремонта;

Приводится в движение гидравлическим цилиндром и имеет стабильную скорость подъема;

Рама весов имеет отличную конструкцию, рациональный предел для быстрого и надежного взвешивания.

Соответствующие продукты

Датчик веса L-BS-A

Весовой индикатор XK3102

Весовой индикатор XK3105/C

Распределительная коробка JXHP

большого экрана DX562/106

Технические характеристики

Тип	Размер платформы (м×м)	Max вместимость (т)	Деление (кг)	Max перемещение по высоте (мм)	Точность измерений
FSG-2/3-CP	1.2×2.7	2/3	1	550	GB/T7723-2008 Средняя степень точности (III)
FSG-5-CP	1.2×2.7	5	2	550	

Add: NO. 147 YINGXIONGSHAN ROAD, JINAN, CHINA
TEL: 86 531 82971354 FAX: 86 531 82971352
Website: www.goldbell.com
Email: goldbell@jinzhong.com.cn

Весы для стальных заготовок подвесного типа

Обзор продукта

В них применена платформа рамного типа, имеется кронштейн на платформе и используется механизм для подъема платформы и стеллажа таким образом, чтобы производить статическое взвешивание стальной заготовки после снятия с транспортирующего ролика.

Применение продукта

Они можгут широко использоваться на заводе по разливке стали и позволяют производить онлайн-взвешивание стальной заготовки.

Выгодная особенность

Платформа установлена с помощью кронштейна, а рама весов устойчива и надежна;

Она приводится в движение гидравлическим цилиндром, и скорость подъема стабильна;

Рациональный способ ограничения натяжения стержня и его расположение, быстрое и надежное взвешивание; Конструкция съемного подъемного механизма, удобная для технического обслуживания и ремонта.

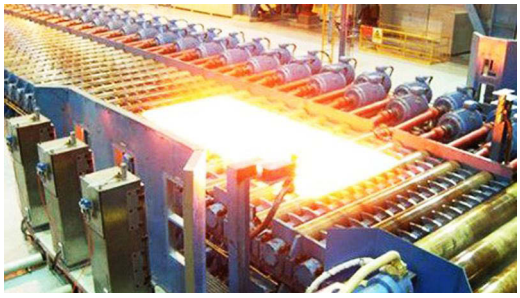

Соответствующие продукты

Тензодатчик BM-LS-**-180

Весовой индикатор XK3102

Весовой индикатор XK3105/C

Распределительная коробка XHP

Большой дисплей DX562/106

Технические характеристики

Настройка в соответствии со спецификациями стальной заготовки пользователя.

Add: NO. 147 YINGXIONGSHAN ROAD, JINAN, CHINA
TEL: 86 531 82971354 FAX: 86 531 82971352
Website: www.goldbell.com
Email: goldbell@jinzhong.com.cn

Переодические автоматические суммирующие весы

Резюме:

Компания Jinzhong является производителем автоматических весов с переодическим суммированием, разработанных компанией PRECIA-MOLEN. Компания Jinzhong использует передовую технологию Molen для производства, может использовать торговую марку Molten Company. Автоматические весы с переодическим суммированием ABS-XL обладают характеристиками высокой точности, стабильной работы и надежности в эксплуатации, подходят для коммерческого расчета и контроля взвешивания в процессе производства. Это лучшее оборудование для взвешивания сыпучих грузов с высокой точностью на складах, в портах и т.д.

Автоматические весы с прерывистым суммированием серии ABS-XL состоят из загрузочного бункера, весового бункера, опорной рамы, пневматической системы, контроллера взвешивания и блока управления.

Основные области применения:

Весы такого типа подходят для взвешивания сухих и сыпучих сыпучих продуктов в зерновой, металлургической, цементной и химической промышленности.

Функциональные характеристики:

Автоматические весы с переодическим суммированием - это своего рода весы для взвешивания сыпучих товаров. Он делит сыпучий продукт на отдельные партии, последовательно определяя массу каждой отдельной партии, суммируя результаты взвешивания и распределяя отдельные партии по массе.

- Точность: в соответствии с классом 0,2 OIML R 107;
- Рабочее питание: 220 В +10 %...15 %, 50 Гц, 500 Вт;
- Сжатый воздух, подаваемый в пневматическую систему, должен быть достаточно сухим и чистым и не содержать пыли (≤1 мкм). Максимальное давление в системе составляет 10 бар, рекомендуемое рабочее давление - 6 бар, минимальное рабочее давление - 4,5 бар. Диапазон рабочих температур: -10 ℃...+50 ℃(ниже 5 ℃, необходимо использовать противообледенительное масло); относительная влажность:
  10 %...90 % без образования конденсата;
- Весовой бункер снабжен регулируемым датчиком уровня для предотвращения переполнения весового бункера;

- Бункер для взвешивания снабжен внутренним воздушным балансировочным каналом для компенсации перепадов давления воздуха во время заполнения и опорожнения бункера для взвешивания. Этот канал снабжен автоматическим вакуумным затвором для впуска воздуха для удаления пыли;
- Кроме того, весовой бункер снабжен двумя платформами для взвешивания. Эти платформы могут использоваться для калибровки весов во время ввода в эксплуатацию, а также во время первоначальной и периодической проверки органами по взвешиванию и измерениям. Для облегчения процедуры тестирования можно подвесить платформу с испытательными весами к бункеру для взвешивания и разместить ее на более низком уровне (например, на первом этаже);
- Гибкие соединения между загрузочной секцией и бункером для взвешивания, а также между бункером для взвешивания и нижним бункером предотвращают попадание пыли в помещение для взвешивания;
- Контроллер взвешивания Mascon-2 ABS может осуществлять контрольное взвешивание, диалог с пользователем и сам процесс взвешивания. Контроллер может быть установлен рядом со шкалами или в диспетчерской. Контроллер снабжен жидкокристаллическим экраном для отображения процесса взвешивания. Mascon-2 ABS также имеет Аналого-цифровой преобразователь (АЦП);
- К весам можно подключить принтер для распечатки информации о взвешивании и соответствующих данных;
- Система самоконтроля SCS (эта система является опцией) ABS-XL * *-SCS представляет собой комплектную систему из 8 тензодатчиков
- Система самокалибровки весов оснащена 40 % от максимальной производительности для проверки точности взвешивания в бункере для взвешивания.

Технические характеристики:

Тип ABS-XL-	02	03	04	06	08	10	12	14	16	18	20
Поток ($м^3$/ч)	200	300	400	600	800	1000	1200	1400	1600	1800	2000
Производительность (т/ч)	150	225	300	450	600	750	900	1050	1200	1350	1500
Max вместимость (кг)	800	1200	1500	2500	3500	4000	5000	7500	10000	12000	15000
Деление (кг)	0.5	1	1	2	2	2	2	5	5	10	10
Min вместимость (кг)	300	500	600	1000	1500	1600	2000	3000	4000	5000	6000

Min общая нагрузка (кг)	500	1000	1000	2000	2000	2000	2000	5000	5000	10000	10000
Итоговое разделение (кг)	0.5	1	1	2	2	5	5	5	5	10	10
Количество дверей	1	1	1	2	2	2	2	2	2	2	2
Низкий уровень объема бункера хранения (м3)	1.5	2.6	3.0	5.0	7.5	9.0	11.4	15.9	20.5	27.7	35.1
Больший объем разгрузочного бункера(м3)	0.75	1.3	1.5	2.5	3.8	4.5	5.7	7.9	10.2	13.9	17.6
Расход воздуха за один цикл (л/с)	43	43	67	150	150	189	189	243	243	243	243
Расход воздуха (м3/ч)	19.5	16.5	29	59.1	50.5	68.7	62.7	67.6	60.4	53.1	45.9
Номинал датчика веса (т)	0.5	1	1	2	2	5	5	5	5	10	10

Add: NO. 147 YINGXIONGSHAN ROAD, JINAN, CHINA
TEL: 86 531 82971354 FAX: 86 531 82971352
Website: www.goldbell.com
Email: goldbell@jinzhong.com.cn

Электронные весы для домашнего скота

Электронные весы для животноводства - это специальные электронные весы для животноводческой отрасли. Он состоит из платформы, корпуса, ворот, тензодатчика, индикатора взвешивания и распределительной коробки. Он обладает хорошей стабильностью, высокой точностью и удобным управлением.

Применение продукта

Электронные весы для домашнего скота подходят для взвешивания домашнего скота.

Особенность и преимущество

- Высокая точность взвешивания и хорошая стабильность.
- Высокий класс точности: Статический (III) класс, соответствующий торговым расчетам.
- Высокая надежность: используются тензодатчики веса из нержавеющей стали с высокой точностью (C3), специальный весовой индикатор и распределительная коробка из нержавеющей стали.
- Удобная установка и ремонт.
- Платформа использует U-образную балочную конструкцию с высокой прочностью.
- Корпус и ворота используют комбинированную конструкцию, сваренную из квадратной стальной трубы, и обладают хорошей стабильностью и прочностью. Их высота и материал могут быть спроектированы в соответствии с потребностями пользователя.
- Такой подход является опцианальным для удобства обращения с домашним скотом.
- Получен патент на модель “201220678536.5 передвижные подвесные весы для животноводства”.

Характеристики

Тип	Размер платформы (м) (Д × Ш)	Max вес (т)	Деление (кг)	Класс точности
FSG-031015-XM	1.0×1.5	0.3	0.1	Class (III) по GB/T7723-2008
FSG -061520-XM	1.5×2.0	0.6	0.2	
FSG -12020-XM	2.0×2.0	1.0	0.5	
FSG -12030-XM	2.0×3.0	1.0	0.5	
FSG -22030-XM	2.0×3.0	2.0	1.0	
FSG -22040-XM	2.0×4.0	2.0	1.0	
FSG -33030-XM	3.0×3.0	3.0	1.0	
FSG -53050-XM	3.0×5.0	5.0	2.0	

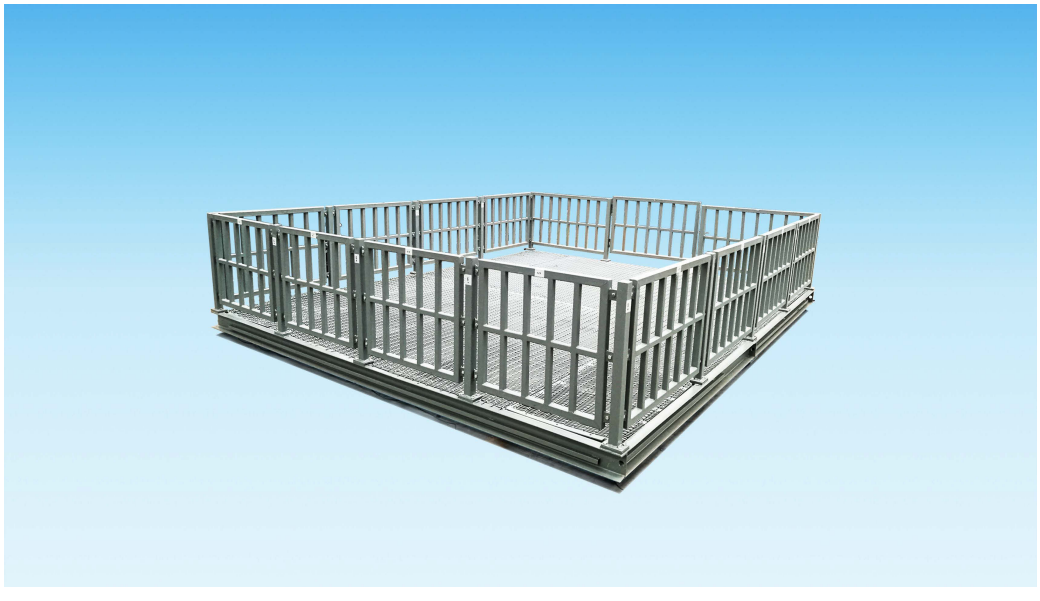

Add: NO. 147 YINGXIONGSHAN ROAD, JINAN, CHINA
TEL: 86 531 82971354 FAX: 86 531 82971352
Website: www.goldbell.com
Email: goldbell@jinzhong.com.cn

Передвижная система дозирования с управлением

Резюме:

Это система, которая устанавливает контейнеры для взвешивания на движущиеся грузовики и подает материалы в контейнеры для взвешивания для дозирования из разных точек подачи.

Основные области применения:

Это система, которая устанавливает контейнеры для взвешивания на движущиеся грузовики и подает материалы в контейнеры для взвешивания для дозирования из разных точек подачи.

Функциональные характеристики:

Его отличительными чертами являются множество материалов, сложная формула и высокая точность определения местоположения весовщика.

Весы для упаковки с заданным весом серии LCS

Резюме:

Весы для упаковки с заданным весом (также называемые весами для упаковки или наполнения) - это разновидность автоматических весов, которые делят сыпучий материал на меньшие партии одинакового веса в соответствии с заданной программой и взвешивают.

Основные области применения

Система подходит для взвешивания материалов в таких отраслях промышленности, как зерновая, кормовая, нефтяная, металлургическая, химическая, производство строительных материалов и порты.

Функциональные характеристики:

В зависимости от технологии производства их можно разделить следующим образом:

- **Весы для упаковки веса нетто:** После взвешивания материала в бункере для взвешивания засыпьте его в пакет, чтобы повысить скорость и точность взвешивания;
- **Весы для упаковки веса брутто:** При использовании мешка в качестве держателя для взвешивания материал поступает непосредственно в мешок для взвешивания, весы имеют простую конструкцию и меньшую общую высоту;
- **Передвижные упаковочные весы:** Рама весов, конвейер, машина для запечатывания пакетов, воздушный компрессор, пылеуловитель и сушилка и т.д. установлены на подвижной тележке, рабочие поля которой можно свободно менять;
- **Стационарные упаковочные весы:** Рама весов расположена под стационарным бункером и работает совместно с конвейером и машиной для запечатывания пакетов, для упаковки используются концентрированный источник воздуха и средство для удаления пыли.

Характеристики продукта

- Различные интерфейсы;
- Автоматическая и ручная тарировка;
- Отображение общего веса и общего количества мешков;
- Различные функции, такие как настройка веса, хранение и ревизия;
- Функция установки нуля и функция автоматического отслеживания нуля;
- Обладающий грубой и тонкой подачей, точным весом и высокой точностью;
- Функция блокировки управления в процессах взвешивания, выгрузки и обрезки пакетов;

Add: NO. 147 YINGXIONGSHAN ROAD, JINAN, CHINA
TEL: 86 531 82971354 FAX: 86 531 82971352
Website: www.goldbell.com
Email: goldbell@jinzhong.com.cn

Технические характеристики:

Тип подачи			Гравитацион-ный тип	Шнековый тип	Ременный тип	Вибрацион. тип
Точность			OIML R61 X(0.2)			
Применимо к материалу			Гранулы, ломтики, сахарный песок	Порошок, мука и корма	Волокно, порошок и гранулы	Вискозные материалы и большие гранулы
Упаковоч. производ. (бункер/ч)	Вес нетто	Одна шкала	500	300	400	300
		Двойная шкала	1000	600	800	600
	Вес брутто, одиночная шкала		400	300	300	300

Тип		LCS-10-DL	LCS-25-DL	LCS-50-DL	LCS-100-DL
Весовой диапазон (кг)		5~10	10~25	20~50	40~100
Деление (г)		2	5	10	20
Воздушный ресурс	Давление (МПа)	0.5~0.8			
	Потребление ($м^3$/час)	5	8	10	20
Условия окружающ-ей среды	Температура (℃)	-20~45			
	Относительная влажность	≤90 % RH (без конденсации)			

Стеллажные весы

Обзор продукта

Он установлен на готовом стальном стеллаже для сбора отходов, на платформе установлено несколько кронштейнов, и у него нет буфера.

Применение продукта

Его можно широко использовать для онлайн-взвешивания проводов и жгутов.

Выгодная особенность

Типы конструкций стеллажей являются необязательными, и они подходят для конструкции весовых роликов; Рациональный размер стеллажа, отсутствие влияния высоты цепного конвейера, точное и надежное взвешивание;

Они имеет превосходную конструкцию рамы, а передача балансировочного усилия гарантирует срок службы тензодатчика;

Рациональный способ ограничения и компоновка, а также устранение влияния перетаскивания во время транспортировки.

Соответствующие продукты

BM-LS-**-105 тензодатчик

L-BS-**A-105 тензодатчик

XK3102 весовой индикатор

XK3105/C весовой индикатор

Распределительная коробка JXHP

Большой дисплей DX562/106

Технические характеристики

Настройка в соответствии со спецификациями проводов и жгутов пользователя.

Статические железнодорожные весы типа GCS

Основные области применения:

Весы могут взвешивать четырехосные вагоны, соответствующие требованиям национального железнодорожного департамента. Они подходят для быстрого автоматического измерения большого количества товаров в порту, на железнодорожном вокзале и шахте, на заводе со специальными железными дорогами. Они также могут автоматически контролировать сыпучий материал в шахте, на заводе, складе и причале. Весы могут быть сконструированы в соответствии с особыми требованиями пользователей.

Особенности:

- В весах используются тензодатчики с высокой точностью, микрокомпьютер и большая интегральная схема. Они обладает стабильной производительностью, высокой точностью, быстрым взвешиванием и высокой эффективностью.
- Они могут автоматически взвешивать, вычислять, отображать и записывать данные взвешивания, а также передавать их на компьютер для обработки.
- Весы могут записывать дату, время, идентификационный номер, вес транспортного средства, общий вес поезда, отправление, пункт назначения, вес брутто, вес нетто, вес тары, код оператора и т.д.
- Просты в установке, калибровке и эксплуатации.

Технические данные:

- Базовые данные

Тип	GCS-100	GCS-150	GCS-5	GCS-10	GCS-15	GCS-20	GCS-30	GCS-50
Max диапазон (т)	100	100	5	10	15	20	30	50
Min. диапазон (кг)	100	100	100	100	100	200	200	400
Деление (кг)	20	50	2	5	5	10	10	20
Измерит. длина× ширину （м）	13×1.435 14×1.435	13×1.435 14×1.435	На основе технических данных клиента (тдк)	На основе тдк	На основе тдк	На основе тдк	На основе тдк	На основе тдк
Форма котло-вана	На основе тдк	На основе тдк	На основе тдк	На основе тдк	На основе тдк	На основе тдк	На основе тдк	На основе тдк

- Точность: Class III
- Погрешность измерения

Диапазон	Допустимая погрешность измерения	
	Новое произведенное или отремонтированное	В процессе работы
0～500e	±0.5e	±1.0e
500e<M≤2000E< P>	±1.0e	±2.0e
>2000e	±1.5e	±3.0e

- Условия эксплуатации:

1. Рабочая температура: весовой индикатор: -10℃... +40℃
весовая часть: -20 ℃...+60 ℃;
2. Относительная влажность: 20 %...85 %;
3. Питание: AC 220 ~（+10 %... -15 %）; 50 Гц±2 %;
4. Проходящий поезд или транспортное средство должны соответствовать следующим требованиям: Вес не должен превышать 130% от максимальной грузоподъемности, скорость не должна превышать 7 км/час;
5. Время отклика дисплея не должно превышать 5